

INVESTINDO NO FUTURO COM O MULTICOTAS

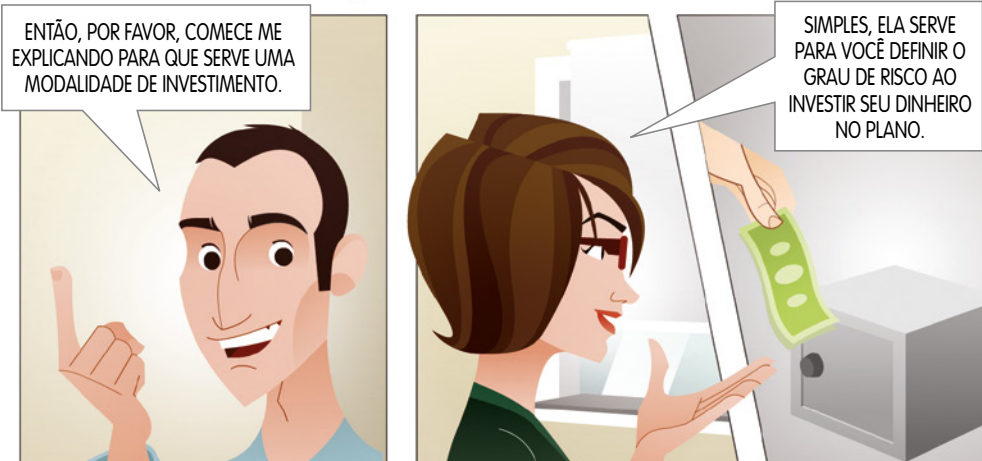

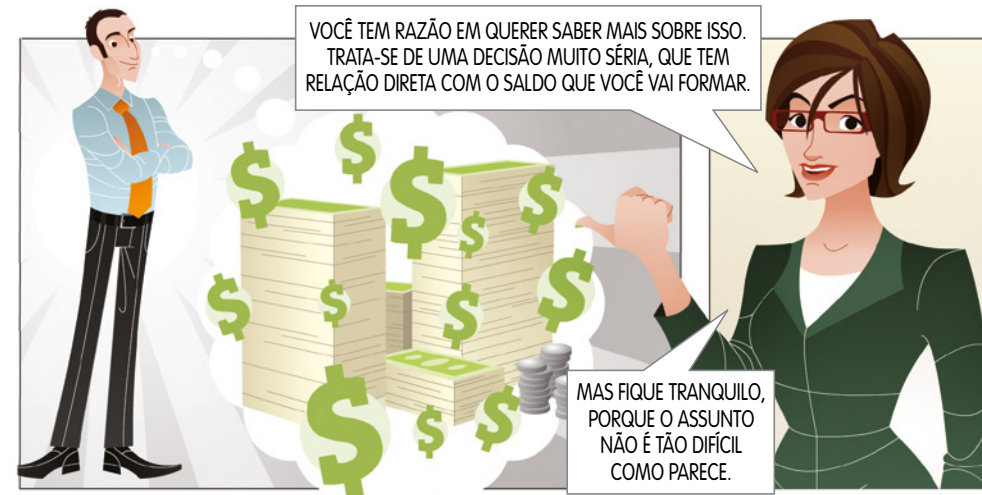



ISSO MESMO. E É AÍ QUE ENTRAM AS MODALIDADES DE INVESTIMENTO.



CADA PESSOA INVESTE DE UM JEITO. HÁ AS MAIS CONSERVADORAS, AVESSAS AO RISCO, HÁ OUTRAS MAIS ARROJADAS, QUE GOSTAM DE ARRISCAR...

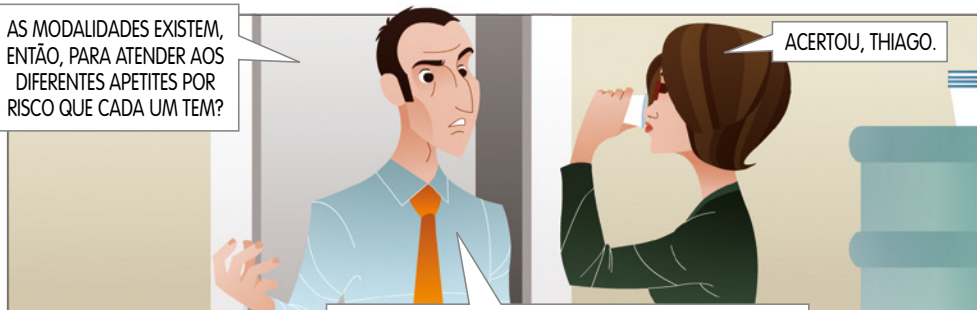

AS MODALIDADES EXISTEM, ENTÃO, PARA ATENDER AOS DIFERENTES APETITES POR RISCO QUE CADA UM TEM?

ACERTOU, THIAGO.

E QUAIS SÃO AS OPÇÕES DE MODALIDADES QUE TENHO?

ATUALMENTE, O VOTORANTIM PREV OFERECE QUATRO MODALIDADES:

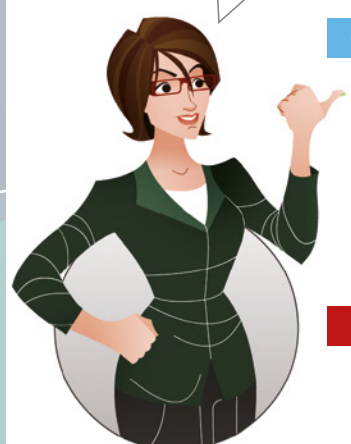

1 CONSERVADORA	2 MODERADA
3 AGRESSIVA	4 SUPERAGRESSIVA



VOCÊ PODERIA ME APONTAR AS PRINCIPAIS DIFERENÇAS ENTRE ELAS?

SEM DÚVIDA. VOU COMEÇAR PELA CONSERVADORA. ELA É A MODALIDADE MENOS ARRISCADA.

MAS O QUE ISSO SIGNIFICA EXATAMENTE?

SIGNIFICA QUE TODO O DINHEIRO DESTA MODALIDADE SERÁ APLICADO EM INVESTIMENTOS DE MENOR RISCO, OU SEJA, DO SEGMENTO DE RENDA FIXA. A RENTABILIDADE AQUI BUSCA SUPERAR A SELIC, TAXA DE JUROS FIXADA PELO BANCO CENTRAL. A MODALIDADE CONSERVADORA TAMBÉM SE CARACTERIZA PELA REGULARIDADE NOS RESULTADOS. ELES NÃO COSTUMAM OSCILAR MUITO DE UM MÊS PARA OUTRO.

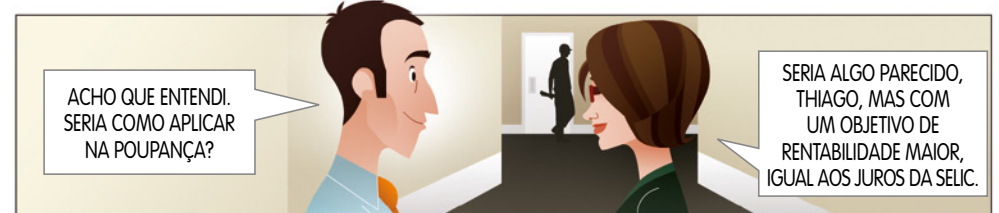
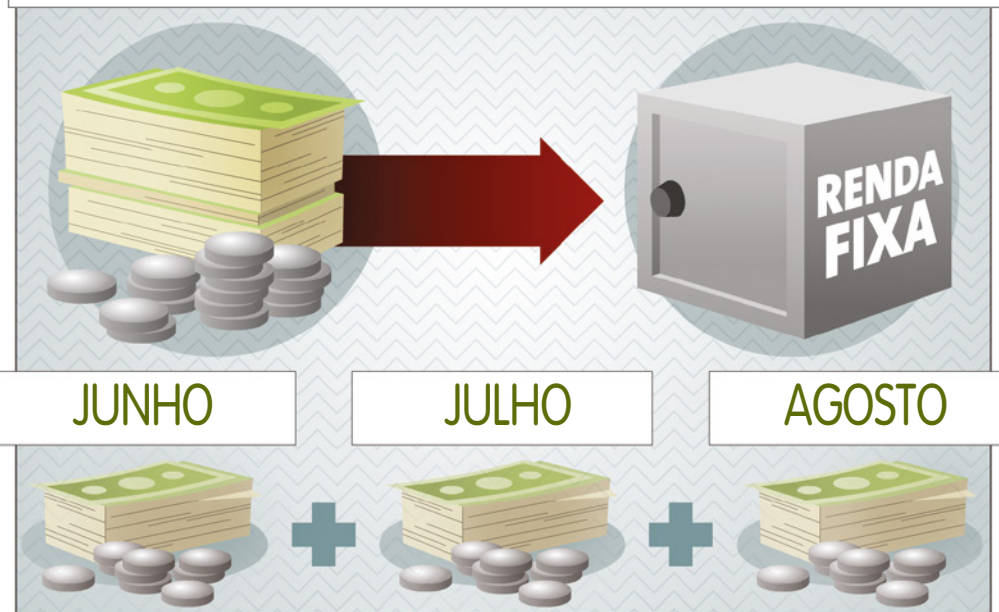

ACHO QUE ENTENDI. SERIA COMO APLICAR NA POUPANÇA?

SERIA ALGO PARECIDO, THIAGO, MAS COM UM OBJETIVO DE RENTABILIDADE MAIOR, IGUAL AOS JUROS DA SELIC.

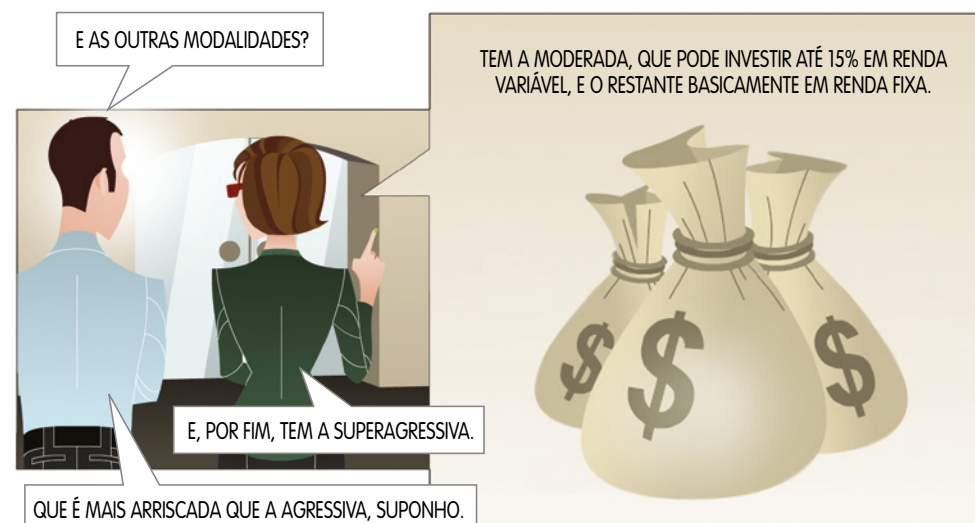

ISSO MESMO. E VOU EXPLICAR POR QUÊ. NA AGRESSIVA, O LIMITE MÁXIMO PARA APLICAÇÃO NA RENDA VARIÁVEL É DE 25%...



MÁXIMO
25%

MÍNIMO
0%

... JÁ NA SUPERAGRESSIVA, O LIMITE MÁXIMO PARA APLICAÇÃO NA RENDA VARIÁVEL É BEM MAIS ALTO, 35%.



MÁXIMO
35%

MÍNIMO
0%



PUXA, LUCIANA, ISSO É SÉRIO. O QUE PRECISO CONSIDERAR, ENTÃO, ANTES DE ESCOLHER MINHA MODALIDADE?

PRIMEIRO, VOCÊ PRECISA SABER O SEU GRAU DE TOLERÂNCIA AO RISCO.

VOCÊ QUER DIZER, ATÉ QUE PONTO AGUENTO VER MEU DINHEIRO PASSAR POR UMA BAIXA NOS RESULTADOS, CERTO?



CERTÍSSIMO. SÓ QUE TEM MAIS: NÃO ADIANTA TER TOLERÂNCIA AO RISCO SE VOCÊ ESTIVER PRÓXIMO DE USAR SEUS RECURSOS EM UM RESGATE OU APOSENTADORIA.

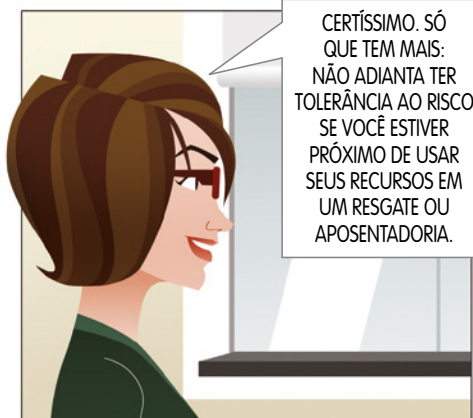

PORQUE VOCÊ PODE NÃO TER TEMPO DE RECUPERAR UMA POSSÍVEL PERDA.

MAS POR QUÊ?



É VERDADE, LUCIANA. AGORA, DEIXE-ME VER O QUE ENTENDI DAS MODALIDADES ATÉ AQUI.

A CONSERVADORA É PARA PESSOAS CAUTELOSAS, QUE NÃO QUEREM SABER DE SOBE E DESCE NO RENDIMENTO DO SEU DINHEIRO.



A MODERADA É MAIS INDICADA ÀQUELES QUE JÁ EXPERIMENTAM INVESTIMENTOS MENOS CONSERVADORES E ESTÃO CIENTES SOBRE O QUE O RISCO REPRESENTA PARA SEUS INVESTIMENTOS.



A AGRESSIVA É MAIS APROPRIADA AOS QUE ESTÃO ACOSTUMADOS AO RISCO, E TÊM FAMILIARIDADE COM ESSE TIPO DE INVESTIMENTO, ALÉM DE TEMPO PARA RECUPERAR POSSÍVEIS PERDAS.



JÁ A SUPERAGRESSIVA É PARA O INVESTIDOR MAIS ARROJADO POSSÍVEL, AQUELE QUE É CONSCIENTE DO QUE ESTÁ FAZENDO, TEM SANGUE FRIO, CONHECIMENTO E MUITO TEMPO PELA FRENTE PARA RECUPERAR POSSÍVEIS PERDAS.



BOM, THIAGO, DEPOIS DESSA, NÃO PRECISO EXPLICAR MAIS NADA, VOCÊ JÁ ENTENDEU TUDO.

AH, TEM MAIS COISA PARA ME EXPLICAR SIM: COMO ESCOLHO MINHA MODALIDADE?

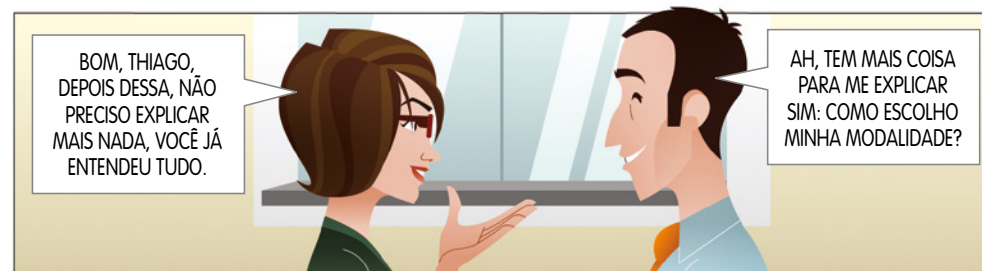



SIMULADOR DE PERFIL DE INVESTIDOR

AGORA QUE ENTENDEU O MULTICOTAS, VEJA SE VOCÊ ESTÁ MAIS PARA **CONSERVADOR**, **MODERADO**, **AGRESSIVO** OU **SUPERAGRESSIVO**. É SIMPLES, **ASSINALE APENAS UMA DAS ALTERNATIVAS** PROPOSTAS ABAIXO DE CADA PERGUNTA. DEPOIS DE RESPONDER AO QUESTIONÁRIO TODO, SOME OS PONTOS (CADA RESPOSTA TEM UMA PONTUAÇÃO, INDICADA AO LADO) E DESCUBRA EM QUE MODALIDADE VOCÊ SE ENQUADRA MAIS!

OBS.: ESTE SIMULADOR TAMBÉM ESTÁ DISPONÍVEL NO SITE WWW.FUNSEJEM.ORG.BR.



VOCÊ ESCOLHE ASSIM QUE ADERE AO PLANO, USANDO O FORMULÁRIO DE INSCRIÇÃO.

POSSO ESCOLHER DEPOIS PELA INTERNET.

DHO/GENTE

SIM. É SÓ ENTRAR NO SITE WWW.FUNSEJEM.ORG.BR E ACESSAR SUA PÁGINA INDIVIDUAL, UM MÊS DEPOIS DE ADERIR AO PLANO.

MAS ATENÇÃO ENQUANTO VOCÊ NÃO TOMAR UMA DECISÃO FORMAL, A FUNSEJEM IRÁ COLOCAR SEU DINHEIRO NA MODALIDADE CONSERVADORA.

UMA ÚLTIMA PERGUNTA: DEPOIS DE ESCOLHER MINHA MODALIDADE, POSSO MUDAR PARA OUTRA A QUALQUER MOMENTO?

PODE, CLARO. É SÓ PREENCHER O FORMULÁRIO DE ALTERAÇÃO OU SOLICITAR A MUDANÇA PELO SITE.

VOCÊ TINHA RAZÃO: APESAR DE SÉRIO, O ASSUNTO NÃO É TÃO DIFÍCIL ASSIM. OBRIGADO PELAS INFORMAÇÕES. TCHAU!

SE AINDA TIVER DÚVIDAS, CONTATE A ÁREA DE DHO/GENTE OU A FUNSEJEM PELO TELEFONE **(11) 3386-6500** CHAMADAS A COBRAR SÃO ACEITAS.

1. Atualmente, você tem que idade?

- | | |
|-----------------------|----------|
| a. Menos de 25 anos | 5 pontos |
| b. Entre 25 e 35 anos | 3 pontos |
| c. Entre 36 e 50 anos | 2 pontos |
| d. Mais de 50 anos | 1 ponto |

2. Quanto tempo falta para você receber sua aposentadoria pela Funsejem?

- | | |
|-----------------------|----------|
| a. Até 5 anos | 1 ponto |
| b. Entre 6 e 10 anos | 2 pontos |
| c. Entre 11 e 15 anos | 3 pontos |
| d. Mais de 15 anos | 5 pontos |

3. Quanto a aposentadoria da Funsejem representará em sua renda futura?

- | | |
|--------------------|----------|
| a. Menos de 25% | 4 pontos |
| b. Entre 25% e 50% | 3 pontos |
| c. Entre 51% e 75% | 2 pontos |
| d. Mais de 75% | 1 ponto |

4. Qual sua expectativa para sua renda futura?

- | | |
|----------------------------------------------------------------------|----------|
| a. Que cresça, mas não quero correr riscos para isso | 1 ponto |
| b. Que cresça com a inflação, mas não quero correr riscos exagerados | 2 pontos |

c. Que cresça acima da inflação.

Para isso, me disponho a correr riscos moderados

3 pontos

d. Que cresça bem acima da inflação e não me importo

com os riscos que correirei

4 pontos

5. Quando você investe em renda fixa, pode aplicar em títulos privados. Eles embutem um risco maior, mas podem oferecer retorno mais alto. Sabendo disso, você:

a. Não gostaria de aplicar nesse tipo de título

1 ponto

b. Só aplicaria até 20% do meu patrimônio nesses títulos, desde que tivessem baixo risco

2 pontos

c. Certamente investiria nos títulos de baixo risco. Também aplicaria até 10% do meu patrimônio nos títulos de risco moderado

3 pontos

d. Estaria disposto a correr mais riscos para um retorno mais atrativo

4 pontos

6. Ao investir em títulos pré-fixados (ou seja, atrelados a uma taxa de juros definida e fixa), você corre risco de perdas temporárias, caso a taxa de juros suba. Ciente disso, quanto você aplicaria nesse investimento?

- | | |
|------------|----------|
| a. Nada | 1 ponto |
| b. Até 10% | 2 pontos |
| c. Até 20% | 3 pontos |
| d. Até 30% | 4 pontos |

7. A cotação do dólar varia, sobretudo, conforme a entrada e saída do dinheiro no Brasil. Quanto maior a entrada, menor o preço do dólar e vice-versa. Como esse fluxo depende de vários fatores, trata-se de uma aplicação de risco elevado. Ciente disso, quanto você aplicaria em investimentos atrelados ao dólar?

- | | |
|-------------------------------------------------------------------------|----------|
| a. Nada | 1 ponto |
| b. Até 15% do meu patrimônio | 2 pontos |
| c. Até 30% | 3 pontos |
| d. Apesar dos riscos, acho que investir em dólar ainda é a melhor opção | 4 pontos |

8. Quanto do seu patrimônio você aplicaria em investimentos que podem gerar perda temporária de até 20%, mas que no médio ou longo prazo podem lhe trazer retorno maior?

- | | |
|----------------|----------|
| a. Nada | 1 ponto |
| b. Até 15% | 2 pontos |
| c. Até 30% | 3 pontos |
| d. Mais de 30% | 5 pontos |

9. De modo geral, você é uma pessoa:

- | | |
|------------------------------------------------------------------------------------------------|----------|
| a. Conservadora, que não se aventura em investimentos de risco | 1 ponto |
| b. Curiosa, que consideraria investir, tomando certo risco, se tivesse informações necessárias | 2 pontos |
| c. Atuante, que já investe uma pequena parcela do patrimônio em aplicações de risco | 3 pontos |
| d. Agressiva, que investe uma parcela significativa do patrimônio em aplicações de risco | 4 pontos |

10. Como você aplica seu dinheiro no momento?

- | | |
|-----------------------------------------------------------------------------------------------------------------------------------------------|----------|
| a. A maior parte em imóveis e/ou outros bens, e aplicações de renda fixa de baixo risco (ex.: poupança) | 1 ponto |
| b. A maior parte em renda fixa (ex.: poupança, fundos referenciados DI, CDB, etc) e uma pequena parte em renda variável (ex.: ações e câmbio) | 2 pontos |
| c. Mantenho um equilíbrio entre aplicações de renda fixa e renda variável | 3 pontos |
| d. A maior parte em ações e câmbio. Também invisto ou já investi no mercado de opções ou outros derivativos | 4 pontos |

ANOTE NOS ESPAÇOS ABAIXO OS PONTOS RELATIVOS A CADA RESPOSTA QUE VOCÊ DEU. SOME TUDO E SAIBA EM QUAL PERFIL DE INVESTIDOR VOCÊ SE ENQUADRA:

1	+	2	+	3	+	4	+	5	=	TOTAL
6	+	7	+	8	+	9	+	10		



ATÉ 22 PONTOS

VOCÊ É
CONSERVADOR



ENTRE 23 E
34 PONTOS

VOCÊ É
MODERADO



ENTRE 35 E
37 PONTOS

VOCÊ É
AGRESSIVO



MAIS DE 38 PONTOS

VOCÊ É
SUPERAGRESSIVO

ESSE QUESTIONÁRIO É APENAS UM SIMULADOR, UMA FERRAMENTA DE APOIO. É PRECISO QUE VOCÊ TAMBÉM, PERIODICAMENTE, ACOMPANHE SEUS INVESTIMENTOS NA FUNSEJEM E REAVALIE SEUS OBJETIVOS, PARA SABER QUAL A MODALIDADE MAIS INDICADA.

DÚVIDAS

SE VOCÊ TEM DÚVIDAS QUE NÃO FORAM RESOLVIDAS NESTE FOLHETO, LEIA O REGULAMENTO DO PLANO OU PROCURE ESCLARECIMENTOS COM A ÁREA DE DHO/GENTE DE SUA EMPRESA OU COM A ÁREA DE RELACIONAMENTO DA FUNSEJEM, PELO EMAIL FUNSEJEM@FUNSEJEM.ORG.BR OU PELO TELEFONE 11 3386-6500 (DE SEGUNDA A SEXTA-FEIRA, DAS 8H00 ÀS 12H00 E DAS 13H30 ÀS 17H30, ACEITA CHAMADAS A COBRAR).

