



CONQUISTE

sua independência
FINANCEIRA





Esta é uma cartilha explicativa do Votorantim Prev, um benefício criado e oferecido por sua empresa para te apoiar na construção de um patrimônio financeiro. O objetivo é que no futuro você conquiste um saldo para realizar seus sonhos e projetos. Ter a experiência de um ano sabático, comprar uma casa, empreender em um negócio próprio, ou receber uma renda mensal de aposentadoria.

Oriente-se pelo índice e aproveite!



Votorantim Prev: 6 motivos para você investir	3
Como começar a investir	4
Quem cuida do seu dinheiro	4
Você decide o quanto investir	4
A empresa faz depósitos pra você	5
Você investe o dinheiro do seu jeito	6
Seu imposto diminui agora	7
Você pode pagar menos imposto no futuro também	7
Você acompanha tudo pela internet	8
Você recebe seu dinheiro corrigido, como quiser	9
Você e seus entes queridos estão protegidos	10
Inscreva-se agora!	10
Dúvidas?	11



VOTORANTIM PREV:

6 MOTIVOS PARA VOCÊ INVESTIR



APOIO FINANCEIRO

A empresa deposita um valor em seu nome, todos os meses.



FLEXIBILIDADE

Você decide quanto investir e no futuro define como receber. Pode ser um saque único, parcelado, uma renda mensal por 5 anos ou por muito mais.



OPÇÕES DE INVESTIMENTO

Você escolhe como aplicar o seu dinheiro, de acordo com o seu perfil de investidor: conservador, moderado, agressivo ou superagressivo.



TRANSPARÊNCIA

Você acompanha pela internet os valores que você e sua empresa depositam todos os meses, a rentabilidade, e o crescimento do saldo.



ECONOMIA

Você deduz, da base de cálculo do imposto de renda, o valor que investe no plano. Por isso, você paga menos imposto.



LIBERDADE

Você pode trazer recursos de outro plano para o Votorantim Prev. E ao se desligar, também pode levar para outro plano todo o saldo que você e sua empresa formaram. Mas é certeza que você vai querer ficar. Sim, você pode ficar!

COMO COMEÇAR A INVESTIR

É muito simples:



- 1 Preencha a proposta de inscrição presente nesta cartilha e no site www.funsejem.org.br.



- 2 Encaminhe a proposta à área de DHO/Gente (ou pelo portal da sua empresa, via chamado) e uma cópia digitalizada para atendimento@funsejem.org.br.

Prontinho! No mês seguinte, você já começa a investir e a receber os depósitos da empresa em seu nome no plano.

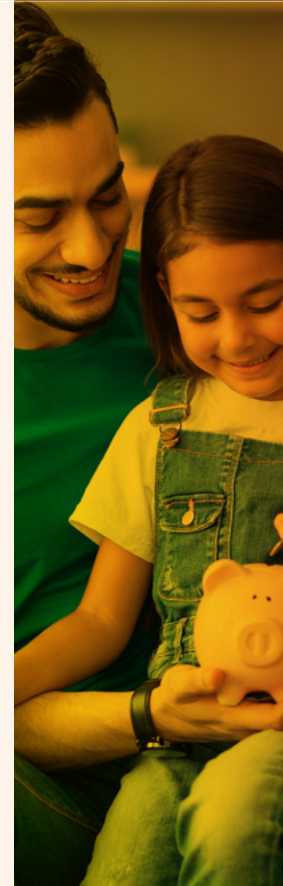

VOCÊ DECIDE O QUANTO INVESTIR

Você pode escolher um percentual, que será descontado do seu salário, definindo assim o valor da sua contribuição básica. As opções são essas a seguir, que você altera quando quiser.

- | | | | |
|-------------------------------|-----------------------------|-------------------------------|-----------------------------|
| <input type="checkbox"/> 0,5% | <input type="checkbox"/> 1% | <input type="checkbox"/> 1,5% | <input type="checkbox"/> 2% |
| <input type="checkbox"/> 2,5% | <input type="checkbox"/> 3% | <input type="checkbox"/> 3,5% | <input type="checkbox"/> 4% |
| <input type="checkbox"/> 4,5% | <input type="checkbox"/> 5% | <input type="checkbox"/> 5,5% | <input type="checkbox"/> 6% |

Se além do investimento acima você quiser depositar mais dinheiro no plano, basta programar uma contribuição adicional de qualquer valor, por desconto no salário ou por meio de transferência bancária direto para a conta da Funsejem.

QUEM CUIDA DO SEU DINHEIRO

A Funsejem - Fundação Sen. José Ermírio de Moraes é quem administra o plano Votorantim Prev. Trata-se de uma entidade fechada, sem fins lucrativos, criada pelas empresas Votorantim somente para cuidar do benefício de previdência complementar dos empregados.

A aplicação financeira dos recursos é feita em fundos de investimentos, gerenciados por grandes bancos, sob as diretrizes desenvolvidas e aprovadas por Diretoria, Conselho Deliberativo e Comitê de Investimentos da Funsejem, além de consultoria especializada.



SAIBA +

Conheça os bancos, fundos e resultados obtidos em www.funsejem.org.br.

A EMPRESA FAZ DEPÓSITOS PRA VOCÊ

A cada contribuição básica que você faz ao plano, sua empresa deposita um valor entre 25% e 100% do que você investiu. Veja os exemplos a seguir:

SALÁRIO: R\$ 3 MIL
% escolhido por você para investir: 1,5%

 VOCÊ	 SUA EMPRESA	 TOTAL
$R\$ 3 \text{ mil} \times 1,5\% = R\$ 45$	$R\$ 3 \text{ mil} \times 1,5\% = R\$ 45$ (isso é 100% do que você depositou!)	$= R\$ 90$

SALÁRIO: R\$ 6 MIL
% escolhido por você para investir: 3%

 VOCÊ	 SUA EMPRESA	 TOTAL
$R\$ 6 \text{ mil} \times 3\% = R\$ 180$	$R\$ 6 \text{ mil} \times 1,5\% = R\$ 90$ (isso é 50% do que você depositou!)	$= R\$ 270$

As simulações acima têm salário inferior a 15 URFs (R\$ 9.156,30 em 2023). Nestes casos, a contribuição da empresa é de até 1,5%.

SALÁRIO: R\$ 10 MIL

Para salário igual ou superior a 15 URFs (R\$ 9.156,30 em 2023), a contribuição da empresa é sempre de 100% do valor investido pelo participante, assim:

 VOCÊ	 SUA EMPRESA	 TOTAL
% escolhido por você para investir: 4% $R\$ 10 \text{ mil} \times 4\% = R\$ 400$	$R\$ 10 \text{ mil} \times 4\% = R\$ 400$	$= R\$ 800$
<hr/>		
% escolhido por você para investir: 6% $R\$ 10 \text{ mil} \times 6\% = R\$ 600$	$R\$ 10 \text{ mil} \times 6\% = R\$ 600$	$= R\$ 1.200$

VOCÊ INVESTE O DINHEIRO DO SEU JEITO

No Votorantim Prev você escolhe a forma do seu dinheiro render, pois o plano entende que cada investidor tem seu jeito de ser e aplicar seus recursos.



No perfil **conservador**, seu dinheiro vai para investimentos de menor risco.



O **moderado** tenta uma rentabilidade um pouco mais atrativa, mas ainda sem muito risco.



Quem quer investimentos bem arriscados, como ações, o perfil é o **agressivo**.



Ou ainda o **superagressivo**, opção de maior exposição a investimentos de alto risco.

Para facilitar sua escolha, temos um simulador no site www.funsejem.org.br. A ferramenta é bem rápida. Tem perguntas de múltipla escolha que depois de respondidas apresentam o perfil mais adequado.

Além disso, o site tem informações completas sobre os segmentos em que cada perfil aplica e quanto.

Você escolheu um perfil e mudou de ideia depois? Não tem problema, você pode mudar a opção feita a qualquer momento, no site.





SEU IMPOSTO DIMINUI AGORA

Plano de previdência como o Votorantim Prev tem incentivo fiscal. Quanto mais você investe, até o limite de 12% da sua renda bruta anual, menos imposto de renda você paga.

Acesse www.funsejem.org.br para conhecer o incentivo fiscal em detalhes, ver algumas simulações e fazer outras.

VOCÊ PODE PAGAR MENOS IMPOSTO NO FUTURO TAMBÉM

Além do incentivo fiscal que diminui seu imposto hoje, você ainda pode escolher a tributação que vai lhe cobrar menos imposto no futuro. Há duas opções:



Regime progressivo: é a tabela normal de imposto de renda, com alíquotas que vão de 0% a 27,5%, conforme o valor da renda a receber.



Regime regressivo: as alíquotas caem de 35% a 10% com o tempo. O valor mais baixo você atinge depois de 10 anos do momento em que cada depósito foi feito ao plano.

Você não precisa fazer contas. Tem um simulador de aposentadoria e imposto de renda no site www.funsejem.org.br, que calcula o saldo que você pode formar no Votorantim Prev e o regime tributário de menor imposto. No site também tem explicações para você conhecer mais sobre cada opção.

VOCÊ ACOMPANHA TUDO PELA INTERNET



Saldo e extrato: em www.funsejem.org.br, você acessa sua página individual para consultar os seus depósitos e os da empresa, e o quanto seu saldo rende mensalmente, como em uma conta em banco.



SMS: Você pode registrar um número de celular com a Funsejem para receber, em primeira mão, a rentabilidade dos investimentos, e outras informações.



Boletim: Os resultados dos investimentos, com análise de mercado, também são divulgados em boletins mensais eletrônicos e de mural.



Jornal Futuro: A cada dois meses, editamos o jornal Futuro On-line. Ele traz entrevistas com consultores financeiros, reportagens sobre qualidade de vida, educação financeira e mais.

www.futurofunsejem.org.br/online



Podcast: temas sobre orçamento pessoal, cenário econômico, dicas de investimentos são preparados ao longo do ano no Podcast Funsejem, disponível no site e no Youtube.

[Youtube.com/@PodcastFunsejem](https://www.youtube.com/@PodcastFunsejem)



Atendimento: se você tem dúvidas e precisa de orientações, pode usar o formulário de contato do site, ou telefone **11 3386-6500**, ou canal de voz **7004-6500** (para unidades com este serviço).



VOCÊ RECEBE SEU DINHEIRO CORRIGIDO, COMO QUISER

O saldo formado no plano é liberado quando você se desliga da empresa, e neste momento você escolhe o que fazer: 1) portar (transferir) a outro plano, 2) se aposentar, 3) ficar no plano, pra receber mais pra frente ou 4) resgatar.

1 PORTAR

Você transfere 100% do saldo total (empregado + empresa) para outro plano de previdência de sua escolha.

2 SE APOSENTAR

Você recebe 100% do saldo total (empregado + empresa) em forma de renda mensal, se já tiver idade mínima e tempo exigidos*. Há três opções de receber sua aposentadoria:

- **% do saldo:** você escolhe um percentual do seu saldo e o valor correspondente é depositado em sua conta todos os meses.
- **\$ valor fixo:** você fixa o valor que deseja receber mensalmente.
- **Prazo certo:** você determina um período de 5 a 20 anos para receber todo o saldo.

É possível alterar suas escolhas e até mesmo sacar o saldo todo depois de 5 anos de aposentadoria.

*53 anos de idade e 10 de serviço contínuo ou vinculação ao plano; ou 55 de idade e 5 de serviço ou plano.

3 FICAR NO PLANO

Mesmo depois de se desligar da empresa dá para continuar no Votorantim Prev e deixar para receber ou portar os recursos depois.

Você escolhe entre ficar no plano fazendo depósitos mensais, ou ficar sem efetuar novos depósitos

4 RESGATAR

Você saca 100% do saldo que formou, mais um percentual do saldo formado pela empresa em seu nome, que varia conforme seu tempo de serviço na empresa.

Tempo de serviço na empresa	Porcentual do saldo da empresa a resgatar
Até 1 ano, 11 meses e 29 dias	15%
2 anos	18%
3 anos	22%
4 anos	25%
5 anos	28%
6 anos	31%
7 anos	35%
8 anos	38%
9 anos	41%
10 anos	44%
11 anos	48%
12 anos	51%
13 anos	54%
14 anos	57%
15 anos	61%
16 anos	64%
17 anos	67%
18 anos	70%
19 anos	74%
20 anos	77%
A partir de 21 anos	80%

Nota: se no momento do resgate você já for elegível à aposentadoria pelo plano, terá direito a sacar 100% do saldo da empresa.



VOCÊ E SEUS ENTES QUERIDOS ESTÃO PROTEGIDOS

Ao investir no Votorantim Prev, você cuida da sua tranquilidade financeira e de seus entes queridos. Em caso de falecimento, o dinheiro acumulado no plano é todo pago aos beneficiários legais ou a pessoas que você tenha indicado, caso não tenha beneficiários.

Você também tem a segurança do benefício de invalidez, se por ventura se incapacitar para o trabalho de forma irreversível.

INSCREVA-SE AGORA!

Quanto antes você se inscrever, mais rápido começará a receber os depósitos da sua empresa, e maior será o saldo para os seus projetos futuros.

Preencha o formulário de inscrição, encaminhe-o à sua área de DHO/Gente local, ou por chamado via portal da sua empresa. Lembre-se de enviar uma cópia digitalizada para

atendimento@funsejem.org.br.

DÚVIDAS?

Contate-nos em

www.funsejem.org.br

antedimento@funsejem.org.br

11 3386-6500

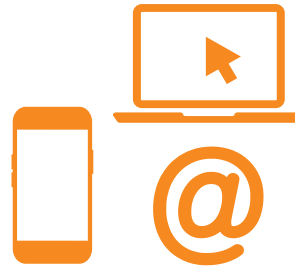

Clique para assistir aos vídeos com mais detalhes sobre o plano.



Ouçã a playlist do Podcast Funsejem!

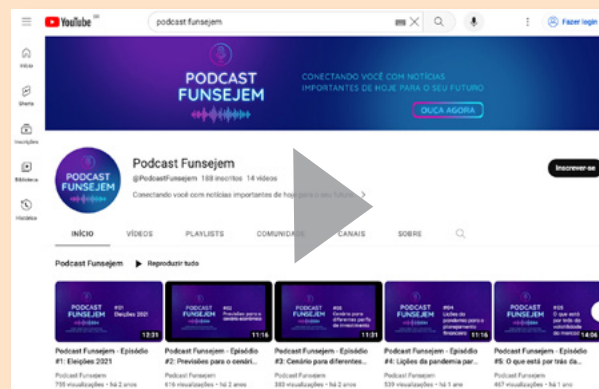

www.youtube.com/@PodcastFunsejem





Av. Jabaquara, 1909 - 2º andar

Jabaquara, São Paulo/SP

CEP 04045-003

Tel: (11) 3386-6500

www.funsejem.org.br

www.futurofunsejem.org.br/online

www.youtube.com/@PodcastFunsejem

